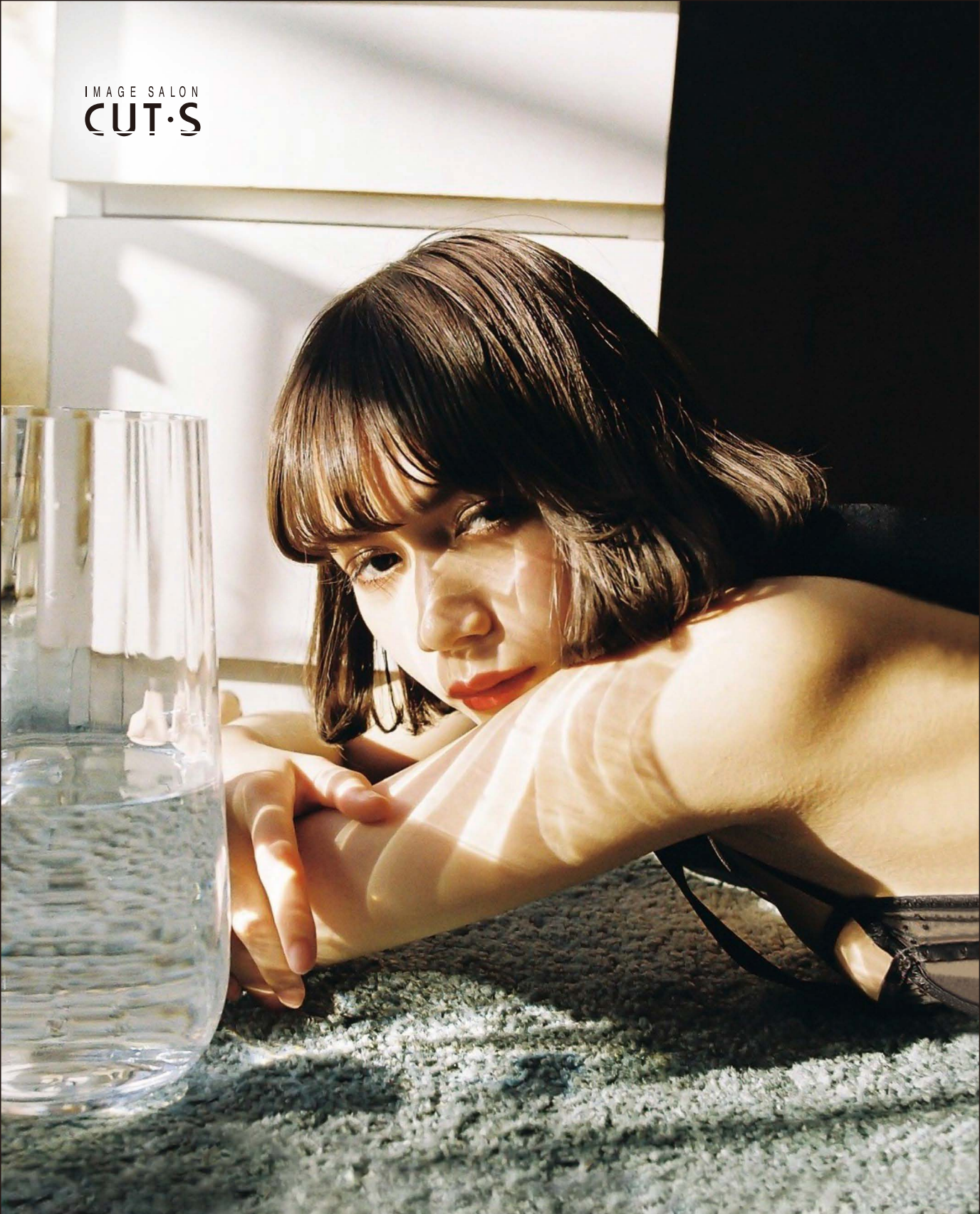

IMAGE SALON
CUT·S



RECRUITING GUIDE



IMAGE SALON
CUT・S

RECRUITING GUIDE

I N D E X

TOTAL BEAUTY SALON

02 - 03 | 6つのBEAUTY事業

CUT・S独自のカリキュラム

04 - 05 | STYLIST
 06 - 07 | ESTHETICIAN
 08 - 09 | EYELIST
 10 - 11 | NAILIST

CUT・Sの魅力とは?

12 - 13 | STAFF VOICE

WHAT'S CUT・S

14 - 15 | STAFF アンケート

RECRUITMENT

16 - 17 | 募集要項 / 福利厚生

COMPANY

18 - 19 | サロン紹介 / 会社概要
 20 - 21 | Where dreams come true

STYLE

Shimokariya Sayaka (motomachi)
 Tagashira Kotoe (motomachi)
 Minamida Kana (onomichi)
 Fujii Ayumi (miyoshi)
 Higuchi Ayame (miyoshi)

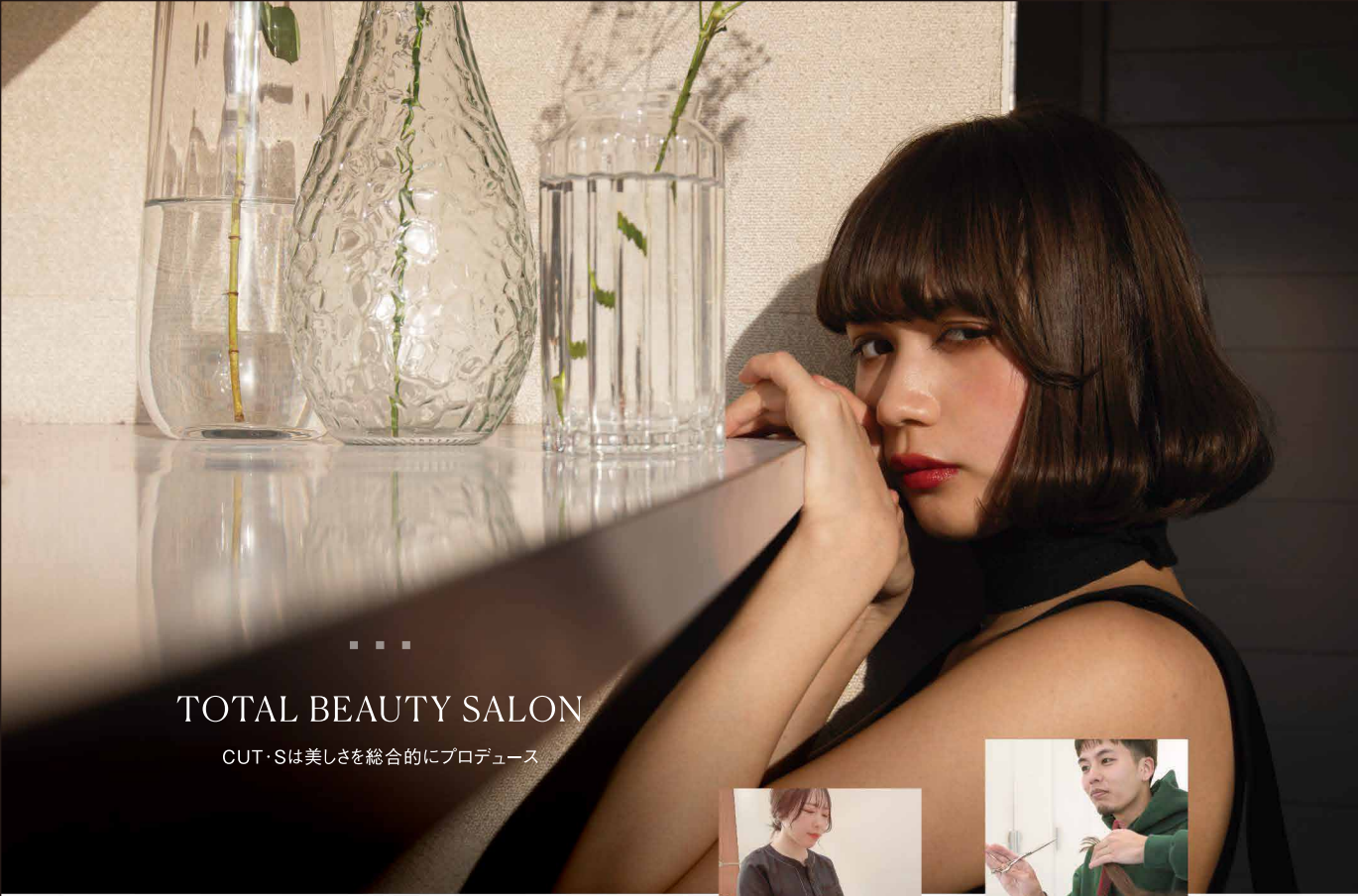

TOTAL BEAUTY SALON

CUT・Sは美しさを総合的にプロデュース

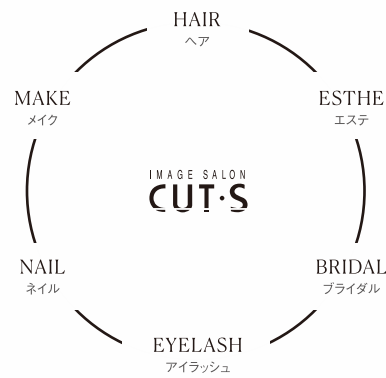

6つのBEAUTY事業

CUT・Sではお客様により深い満足感とニーズにお応えする為にカテゴリ別の展開を行っています。エステティック・ブライダルを含めカットブランドを明確に提示し、さらにクオリティを高めることで時代にマッチした信頼されるブランドの構築を目指しています。



ESTHE

フェイシャル・痩身・リラクゼーション・脱毛・ブライダルエステなど豊富なメニューで美をトータルサポート。



HAIR

常に最新の技術・デザイン・トレンドを取り入れ、CUT・Sブランドの高付加価値を提供。



EYELASH

まつ毛パーマ・まつ毛エクステ・眉スタイリングなど、豊富なメニューで目元の美しさをサポート。



BRIDAL

ヘアメイクのみならず、ネイルやブライダルエステを含むトータルプロデュースで最高の美を演出。



MAKE

ヘアサロンだからできる、髪と骨格・顔立ちから本来の美しさを最大限に引き出すメイクが魅力。

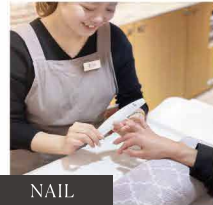

NAIL

常に最新技術やトレンドを取り入れ、爪の健康と持ちの良さ、洗練された上品なデザインを提供。

HAIR & MAKE



ESTHE & EYELASH & NAIL

BRIDAL



HAIR STYLIST CURRICULUM

技術力の高さに定評のあるCUT・S
サロンワークに直結した独自のカリキュラム

	APR	MAY	JUN	JUL	AUG	SEP	OCT	NOV	DEC	JAN	FEB	MAR
1年目	4月	■ シャンプー1ヵ月 ■ 接客講習			8~9月	■ ファッションカラーモデル2ヵ月 ■ メーカーカラー毛髪理論講習			1月	■ ウィッグパーマレッスン2ヵ月 ■ デザインファイリング随時		
	5月	■ ヘッドスパ・ヘアエステ基礎 ■ 商品知識			9~12月	■ モデルブロー(ウィッグ・モデル)3ヵ月 ■ ストレートパーマモデル2ヵ月 ■ デザインファイリング随時			2月	■ モデルブロー チェック ■ デザインファイリング随時		
	6月	■ ウィッグ薬剤塗布練習 ■ ハンドブロー ■ メーカーカラー基礎講習							3月	■ ベーシックカット レッスンスタート ■ デザインファイリング随時		
	7月	■ 白髪染めモデル1ヵ月										
2年目	4月~	■ ベーシックカットレッスン12ヵ月(ワンレングス・グラデーションボブ・レイヤー・刈り上げ) ■ メイク講習スタート			6~7月	■ デザインカラー講習			10~11月	■ デザインパーマ講習		
3年目	■ モデルカットスタート12ヵ月 20人 ■ セルフプロデュース撮影・SNS・ブログなど											
4年目	最終スタイリストカット チェック ■ サロンスタイルカット講習(希望者) ■ セルフプロデュース撮影・SNS・ブログ・広告媒体など ■ セルフブランディング講習 スタイリストデビュー											

1年目

技術・デザイン・接客・基礎知識の習得。デザインにおいてカットの応用力を学びます。

2年目

カット・パーマ・カラー・セットアレンジの応用をイメージコンボーズで実践的に学びます。

3年目

モデルでデザインする事を中心に、実際の営業でお客様に少しずつ入客していきます。

4年目

撮影活動を中心にデザインを学びつつ、お客様満足の為の技術・手法を習得します。



岸本 圭太 KISHIMOTO KEITA

C2川口店 / スタイリスト
入社年:2021年 / スタイリスト歴:8年 / 出身校:広島美容専門学校

福山に戻ってきて働くなら、福利厚生もしっかりあり、自分のやりたい事ができる場所だと考えていました。見学に行った際に、対応がとてもよく自分のやりたいイメージで働けるなどとても感じたのでCUT・Sを選びました。2年間働かせていただいて、自分のやりたい事を実現できる環境だと改めて思いました。そして、たくさんのスタッフがいるので、色んな知識や経験が出来るので向上心を持って仕事出来る所です。

自分のやりたい事を
実現できる環境

美容師を目指すなら
CUT・Sは最高の環境です

HAIR STYLIST STAFF VOICE

CUT・S元町店 / スタイリスト プライダルスタッフ
入社年:2013年 / スタイリスト歴:11年 / 出身校:東部美容専門学校

他のサロンよりも福利厚生がしっかりしているので安心して働きやすい美容院です。大きい会社だからこそしっかりした教育カリキュラムで着実に成長でき、複数店舗のスタイリストの仕事が見れるので、幅広い年代のお客様に合わせた技術や接客が学べます! また売上ランキングに応じた賞与が出るので、ランキングに入った時は自分にご褒美を買ったりします♪

TAGASHIRA KOTOE 田頭 琴恵



ESTHETICIAN CURRICULUM

各専門スタッフが揃う本格エステサロン
業界トップレベルの技術が学べるカリキュラム

	APR	MAY	JUN	JUL	AUG	SEP	OCT	NOV	DEC	JAN	FEB	MAR
接客	4月～	電話・受付対応 先輩と一緒に入客		テスト合格 主担当入客・指名顧客入客								
BODY	4月～	ハンドマッサージ			8月～	全身マッサージ						
	5月～	フット・角質ケア			テスト合格							
	6月～	背中などのパーツマッサージ			ボディデビュー							
脱毛	4月～	脱毛ヘルプ							12月～	特殊部位脱毛習得		
	5月～	脱毛理論							テスト合格			
	6月～	パーツ脱毛習得							全身脱毛デビュー			
フェイシャル		5月～	皮膚理論	フェイシャル理論								
		6月～	基礎技術順次習得(クレンジング・洗顔)	化粧品理論					テスト合格			
		7月～	基礎技術順次習得(マッサージ・パック・美容機器)						フェイシャルデビュー			

2年目	技術2種習得	・トップエステティシャン技術習得
3年目	技術2～3種習得	・トップエステティシャン技術習得
4年目	技術3種習得	・トップエステティシャン技術習得

<p>1年目</p> <p>BODY・脱毛・フェイシャル・接客の基礎から応用までを習得。各メニューのテスト合格でメニューデビューできます。頑張り次第で早期の入客も可能です。</p>	<p>2年目</p> <p>技術2種習得。各メニューのテスト高得点合格で、技術2種トップエステティシャンとしての技術を習得します。</p>	<p>3年目</p> <p>技術2～3種習得。各メニューのテスト高得点合格で、技術2～3種トップエステティシャンとしての技術を習得します。</p>	<p>4年目</p> <p>技術3種習得。各メニューのテスト高得点合格で、技術3種トップエステティシャンとしての技術を習得します。</p>
---	--	--	--



岡本 理紗子 OKAMOTO RISAKO

C2 エステ春日店 / チーフエステティシャン
入社年:2015年 / 出身校:穴吹美容専門学校

CUT・Sエステのいい所は、お客様に1対1で寄り添い、相談しながらメニューを決め施術を行えるところです。それが結果に繋がりお客様から「ありがとう。来てよかった」と喜んでいただけること、こちらも嬉しいですし、やり甲斐を感じます。接客も施術も最初は不安だと思いますが、経験・知識豊富な優しい先輩方がしっかり指導して下さり色々なアドバイスをもらえるので、必ず成長できます。

お客様との信頼関係が築きやすく
やりがいのあるサロン



もともとお客様さんだったから分かる
エステティシャンになるならCUT・S!

ESTHETICIAN STAFF VOICE

CUT・Sエステ ミスティック宮通り店 / エステティシャン
入社年:2021年 / 出身校:岡山ビューティモード

もともと中学生の頃からCUT・Sの美容院や脱毛に通っており人柄や雰囲気などとても好きで、専門学校に通い始めて「エステティシャンになる!」と決めた時に一番に思いついたのがCUT・Sでした。働き始めても通っていた頃と同じ印象で、スタッフみんな仲が良くとても働きやすい会社です。今は日々レッスンですが、先輩方が優しく技術指導してくださり、お客様に入れるメニューがどんどん増えています。お客様のお悩みに寄り添って、とてもやりがいがあるお仕事だと思っています。



村上 怜愛
MURAKAMI RENA

EYELIST CURRICULUM

デザインカに定評のあるCUT・S EYELASH
確かな技術が身に付く独自のカリキュラム

	APR	MAY	JUN	JUL	AUG	SEP	OCT	NOV	DEC	JAN	FEB	MAR
1年目 Jr.アイリスト	4~7月				8月~							
	<ul style="list-style-type: none"> ラッシュリフトレッスン (月15名モデル) カウンセリングレッスン 下まつ毛パーマレッスン 				<ul style="list-style-type: none"> まつエク学科 まつエクカウンセリング まつエクレッスン (マネキン 60分 60本) まつエクレッスン Cカール (モデル 60分 60本 / 月15名モデル) まつエクレッスン Dカール (モデル 60分 60本 / 月15名モデル) 							
	7月末までに合格				各項目 翌年3月までに合格 アイリストデビュー							

	APR	MAY	JUN	JUL	AUG	SEP	OCT	NOV	DEC	JAN	FEB	MAR
2年目 アイリスト	4~8月				9月~							
	<ul style="list-style-type: none"> アイブロウスタイリングレッスン (月15名モデル) アイブロウスタイリングカウンセリング ブロウリフトレッスン (月15名モデル) 				<ul style="list-style-type: none"> 下エクレッスン (30分 30本) まつエクレッスン Cカール (モデル 60分 80本~120本 / 月15名モデル) まつエクレッスン Dカール (モデル 60分 80本~120本 / 月15名モデル) 							
	8月末までに合格				各項目 翌年3月までに合格 トップアイリスト							

3年目
トップ
アイリスト

- まつエクレッスン強化 (デザインカ・タイムUP・持続力UP)
- アイブロウレッスン強化 (デザインカ・タイムUP)
- カウンセリング力UP

1年目

まつ毛パーマ、エクステの技術、それぞれのカウンセリング術について学びます。頑張り次第で2ヵ月で入客、Jr.アイリストデビュー。1年でアイリストデビューできます。

2年目

アイブロウスタイリング、ブロウリフトなど眉毛の技術、下まつエクについて学びます。アイリストとして各項目のテスト合格で、TOPアイリストとして活躍できます。

3・4年目

TOPアイリストとして、まつ毛のデザインカ・タイムUP・持続力UPなどの強化をはかります。お客様のご要望、生えグセ、顔立ち、になりたいイメージに合わせた最適なデザインを学べます。



今井 春花 IMAI HARUKA

CUT・S エステ&ネイル 元町店 / アイリスト・エステティシャン
入社年:2015年 / 出身校:普通高等学校

私は高校卒業後、美容の仕事につきたいと思い、入社前職場見学で実際お客様と接客をされているスタッフの姿を見て、とってもキラキラしていて『私もここでお客様をキレイにしたい! サポートしていきたい!』と思いCUT・Sに決めました! 入社後もカリキュラムがしっかり組まれており、レッスンに対しても先輩方が丁寧にサポートして下さるので、技術の基礎がしっかり身につきます! また多店舗展開ならではの個人店舗では導入できない商材もいち早く導入できるため、常に新しい技術の追求やスキルアップに繋がりとても良い環境だと思います!

多店舗展開ならではの
新しい技術や商材をいち早く導入

EYELIST STAFF VOICE



C2エステ 春日店 / アイリスト・エステティシャン
入社年:2012年 / 出身校:穴吹美容専門学校

専門学校に通い福山で就職することを決めていました。CUT・Sにサロン実習で行った際にスタッフの方がキラキラしていて素敵で、店舗も綺麗でここで働きたいと思いました。充実した教育制度、先輩方が出来るまでしっかりレッスンを見て下さったり、また社内講習などもありスキルアップ出来る環境も整っているので、充実した環境で働ける事に感謝しています。毎日違う発見があり、社会人として人間的にも沢山経験できることがあり、日々成長できる環境だと思います。

スキルアップの環境も整っているので
日々成長できるサロン

前田 彩伽

MAEDA AYAKA



NAILIST CURRICULUM

1級ネイリストが揃うCUT・S NAIL
頑張り次第で、約1年でネイリストデビュー!

	APR	MAY	JUN	JUL	AUG	SEP	OCT	NOV	DEC	JAN	FEB	MAR
1年目	4~7月				8~10月				11~12月		1~3月	
	<ul style="list-style-type: none"> ■ ジェルオフ ■ ファイル ■ ネイルケア ■ フットケア ■ マシンワーク ■ クリアフィルイン ■ ワンカラーフィルイン 				<ul style="list-style-type: none"> ■ ラメグラ ■ フレンチ ■ アート ■ ニュアンス 				<ul style="list-style-type: none"> ■ リペア ■ 長さ出し 		<ul style="list-style-type: none"> ■ スカルプ ■ ニュアンスアート 	
	各項目合格で				各項目合格で				指名20名 3か月連続で			
	Jr.ワンカラー デビュー (ハンド・フット)				定額 Jr.アート デビュー (ハンド・フット)				ネイリスト デビュー			

1年目

基礎から応用までサロンワークに直結したカリキュラム。各項目ごとにテストがあり安心して次のステップに進むことができます。頑張り次第で、半年でJr.ワンカラー、1年でネイリストデビューできます。

2年目～

毎月の勉強会、モデルレッスンをを行い、新技術・新アイテムなど常に最新の技術を学べます。毎月替わりのアートチップ作成にも参加してもらいます。

こんな技術が学びたい! 新しいアイテムを使用してみたい! など、勉強会などで積極的に意見を言える環境です。



石川 鈴音 ISHIKAWA SUZUNE

CUT・S エステ&ネイル元町店 / ネイリスト
入社年:2018年 / 出身校:ヒューマンアカデミー岡山校

入社の一歩は、スタッフと私の共通の知り合いを通しての紹介でした。CUT・Sネイルのいい所は、「自分がやりたいと思うことを積極的に挑戦させてもらえる所」だと思います。技術面でも段階的にテストがあるので、合格すると自信を持って入客出来るのもオススメです。頑張り次第で、半年でJr.ワンカラー、1年でネイリストデビューできるのも魅力です。

子育てしながら
ネイリストとしても活躍できる



NAILIST STAFF VOICE

CUT・S エステ&ネイル元町店 / ネイリスト
入社年:2016年 / 出身校:広島ビューティー&ブライダル専門学校

私は小さい子供を2人育てながら、ネイリストをしています。夕方お迎えの時間に合わせて退社したり、保育園の行事に合わせて勤務が組めたり、家庭や育児に支障が出ないように仕事をさせてもらっています。子育てをしながら働いている人も多いので、お互い協力や理解をしながら、小さい子供がいても働きやすい環境です。



吉森 結花
YOSHIMORI YUKA

STAFF VOICE

先輩STAFFに聞く
CUT・Sの魅力とは？



ずっと働き続けやすい 魅力的な福利厚生

複数店舗展開していて、いろんな人や技術が見れる所、福利厚生がきちんとしている。お給料、休日もしっかり取れて長年働ける環境だった点も魅力的なところですよ。

今川 裕也 (入社年:2022年)
C2川口店 / 店長 スタイリスト



先輩STAFFとの 距離が近く 楽しく仕事の できるサロン

先輩方との距離が近く、いつでもわからないことは聞いたりできます。スタイリストに向けてのレベルアップがしやすい環境だと思います。楽しく仕事のできる会社です！

岡崎 巧音 (入社年:2020年)
C2川口店 / アシスタント



売り上げを伸ばすためのサポートもしっかりしてもらえことや、外部の講習なども受けやすい体制もあり、自分のスキルと魅力をしっかり伸ばしていけます。

樋口 あやめ
(入社年:2013年)
C2三吉店 / スタイリスト



美容師として 自分の魅力を発揮できる環境

スタッフの人数が多いので、仕事の仕方やお客さまの仕上がりが十人十色変わってきます。困ったとき先輩方に質問すればヒントが得られ、さらに新しい技術や知識が深まっていく...! 最適な環境だと思います!

南田 華那 (入社年:2016年)
CUT・S 笠岡店 / スタイリスト

困ったときは 先輩STAFFに気軽に相談できる



スタイリストデビューまでの 強力な サポート体制

教育カリキュラムがしっかりしているので、スタイリストデビューまで全力でサポートしてもらえると嬉しいです。私も年内スタイリストデビューを目標に日々レッスンに励んでいます。一人ひとりのペースでレッスンをすることもできるので無理なく楽しんでできます。

三藤 みさき (入社年:2020年)
CUT・S vido / アシスタント

受付だけではなく やりたいことに 挑戦できる環境

レセプション=受付というイメージで単純作業だと思われがちですが、CUT・Sでは幅広い仕事を任せていただけるのでやりがいがあります。受付以外にも着付けなどお客様と1対1で関わることが出来るので楽しいです。

梅田 英里奈 (入社年:2014年)
CUT・S vido / レセプション



今はコロナの影響で講習などが少なくなりましたが、会社内の講習会が充実していたり、技術面で分らないことがあれば気兼ねなく聞けるので確実なステップアップができます☆ また、アシスタントやスタイリストの距離も近いので質問などもしやすく楽しく働けます!

杉山 千夏 (入社年:2018年)
CUT・S 元町店 / アシスタント

質問しやすい環境なので 確実なレベルアップを 目指せます



完全週休二日制で 仕事も プライベートも充実

福利厚生がとても充実しており休日も多いのでプライベートの時間をしっかりと取れます。また社員旅行や海外研修もあり、さまざまな事を経験でき楽しみながらレベルアップ出来ることも魅力だと思います。

橋本 綾香 (入社年:2010年)
CUT・S 駅家店 / 店長 スタイリスト



STAFFの人数が多いから 様々な知識や技術を 学ぶことができる

店舗数やスタッフの人数も多く、色々な知識や技術が学べます。また自分の趣味も制限なく楽しめたりとプライベートの時間も充実しています。困ったときには、周りの先輩方によく相談に乗ってもらったりと、とてもいい環境で仕事できています。

山本 結莉 (入社年:2021年)
CUT・Sエステ 東尾道店 / エステティシャン



WHAT'S CUT・S
カツアンケート

Q.1 スタッフ男女比

男性 25%
女性 75%



Q.2 平均年齢 30代前半

20代前半 29%
20代後半 14%
30代前半 16%
30代後半 20%
40代以上 22%



Q.3 勤続年数

~5年 21%
~10年 24%
~20年 38%
~30年 11%
30年以上 6%



Q.4 通勤手段

自家用車 74%
バイク 3%
電車・バス 4%
自転車 12%
徒歩 7%



Q.5 通勤時間

10分以内 19%
20分以内 41%
30分以内 27%
40分以内 13%



Q.6 起床時間

~7:00 56%
~8:00 28%
~9:00 16%



Q.7 就寝時間

~1:00 80%
~2:00 16%
~2:00以降 4%



Q.8 休みの日スタッフと遊ぶ?

よく遊ぶ 13%
たまに遊ぶ 45%
あまり遊ばない 42%



Q.9 アシスタントに聞く! 1カ月の洋服代は?

1万円 27%
2万円 31%
3万円 24%
4万円以上 18%



Q.10 アシスタントに聞く! 外食は月何回?

月1~2回 30%
週1回以上 45%
ほとんどしない 25%



JOB DESCRIPTION

募集概要

職種	HAIR & MAKE	ESTHE & EYELASH & NAIL
応募資格・条件	<p>【新卒】アシスタント(正社員)</p> <p>【高校新卒】 既卒応募可 (卒業後概ね5年以内 / 高校中退応募不可)</p> <p>【美容学校新卒】 美容関係の学科 美容師免許(取得見込可)</p>	<p>【新卒】エステティシャン/アイリスト/ネイリスト(正社員)</p> <p>【高校新卒】 既卒応募可 (卒業後概ね5年以内 / 高校中退応募不可)</p> <p>【美容学校新卒】 美容関係の学科 エステティシャン(必要な資格・免許不問) アイリスト(美容師免許(取得見込可)) ネイリスト(ネイリスト技能検定3級以上)</p>
給与	<p>高校新卒 21万円 美容学校新卒 23万円</p>	<p>【高校新卒】 エステティシャン 21万円 アイリスト 21万円 ネイリスト 21万円</p> <p>【美容学校新卒】 エステティシャン 23万円 アイリスト 23万円 ネイリスト 23万円</p>
休日	<p>完全週休2日制 夏季・年末年始・ゴールデンウィーク(各5日前後) 日・祝の休日取得可能</p>	<p>完全週休2日制 夏季・年末年始・ゴールデンウィーク(各5日前後) 日・祝の休日取得可能</p>
待遇	<p>社会保険各種保険完備 / 賞与有(年1回) / 社宅制度(家賃補助あり) / 産休・育児休暇 / 海外研修制度(パリ・ニューヨーク・ハワイ実績あり) / 各種支援制度 / 社員割引あり / 年間休日110日以上</p>	<p>社会保険各種保険完備 / 賞与有(年1回) / 社宅制度(家賃補助あり) / 産休・育児休暇 / 海外研修制度 / 各種支援制度 / 社員割引あり / 年間休日110日以上</p>
勤務時間	10:00~20:30(休憩有)	10:00~20:30(休憩有)
勤務地	福山市 …… 元町・入船・駅家・神辺・三吉・川口 尾道市 …… 東尾道 笠岡市	福山市 …… 元町・春日 尾道市 …… 東尾道
お問合せ先	CUT・S 元町店 (担当:オオサコ) TEL. 084-921-7175	エステ …… カッツエステ東尾道店 (担当:クラツ) TEL. 0848-56-0773 アイラッシュ …… カッツエステ元町店 (担当:ヒゲチ) ネイル TEL. 084-925-2696
	 WEBでのご応募はこちらから ▶	 WEBでのご応募はこちらから ▶

TOP LEVEL TREATMENT

業界トップクラスの待遇

 01 業界トップクラスの給与 新卒初任給23万円(美容関係の学科卒) その他 店販商品売上の15%	 02 完全週休2日制 有給休暇・季節休暇 年間110日以上	 03 社会保険各種完備 雇用・労災・健康・厚生年金の 4種の保険加入で安心
 04 社宅制度(家賃補助あり) グループ内に不動産会社があり 遠方からの応募も安心	 05 教育環境の充実 サロンワークに直結した独自の 教育カリキュラム	 06 社内外講習会 最新の技術や知識をいち早く 習得できる充実の教育環境
 07 産休・育休制度 出産後も安心して働ける制度充実 男性育休実績あり(2022年度)	 08 育児支援制度 カッツグループで20名以上が育児と両立 (平日勤務17時まで・学校行事等優先)	 09 扶養手当 配偶者やお子さんのいるスタッフに 基本給とは別に手当支給

■ ■ ■

COMPANY

サロン紹介 / 会社概要

HAIR SALON



CUT-S vido
広島県福山市入船町3-3-8
TEL.084-973-7877



CUT-S 元町店
広島県福山市元町13-27 1F
TEL.084-921-7175



CUT-S 駅家店
広島県福山市駅家町江良516-3
TEL.084-970-1950



CUT-S 神辺店
広島県福山市神辺町新徳田33
TEL.084-960-0260



CUT-S 東尾道店
広島県尾道市高須町4755-2
TEL.0848-56-0773



CUT-S 笠岡店
岡山県笠岡市富岡9-444-1
TEL.0865-69-7650



C2 三吉店
広島県福山市三吉町2-13-22
TEL.084-999-2226



C2 川口店
広島県福山市川口町4-12-40
TEL.084-959-4005

ESTHE SALON



ミスティック宮通り店
広島県福山市元町13-20 1F
TEL.084-971-7199



カッツエステ&ネイル元町店
広島県福山市元町13-27 2F/3F
TEL.084-925-2696



カッツエステ東尾道店
広島県尾道市高須町4755-2
TEL.0848-56-0773



C2 エステ春日店
広島県福山市春日町1-1-43
TEL.084-945-2405

IMAGE SALON
CUT-S

代表挨拶

夢を語る、夢を叶える。

働き方改革への取り組みが企業の重要な経営課題とされ、成長と分配の好循環を実現する体制の確立に努めてまいりました。状況に応じた柔軟な働き方に対応し、業界トップレベルの待遇を実現する。そして、スタッフ一人ひとりの夢を叶えられる環境を整備して、企業としても成長を続けることを目指していきます。

代表取締役 内山 完治

会社概要

社名 株式会社 イメージサロンカット
所在地 〒720-0801 広島県福山市入船町1-4-15
TEL 084-928-6700
FAX 084-928-6701
代表者 代表取締役 内山 完治
創業 1986年2月
設立 1988年9月
資本金 5,000万円

Group of Companies

株式会社 イメージサロンカット
株式会社 クレスト不動産販売
クレスト不動産株式会社
クレストハウス
有限会社 ドーム
旬彩酒肴おく村
ダレン・アーモンド

IMAGE SALON
CUT-S

CUT-S
ESTHETIQUE

旬彩酒肴
おく村

CREST
REAL ESTATE

CREST HOUSE

THE COMPANY LIMITED
darren-almond

CUT-S
RECRUIT





*Where dreams
come true*



IMAGE SALON
CUT·S



IMAGE SALON
CUT·S